



ACORDO DE COOPERAÇÃO nº 2.752

O CONSELHO REGIONAL DE FARMÁCIA DO ESTADO DE SÃO PAULO, Autarquia Federal, instituído pela Lei nº 3.820/60 com sede na Rua Capote Valente, 487, CEP 05.409-001, São Paulo - SP, inscrito no CNPJ/MF sob o nº 60.975.075/0001-10, neste ato representado por seu Presidente, Dr. Marcelo Polacow Bisson, brasileiro, [REDACTED] farmacêutico, inscrito no CRF/SP sob nº 13.573, portador da cédula de identidade RG nº [REDACTED] e inscrito no CPF/MF sob o nº [REDACTED] e por sua Diretora Tesoureira, Dra. Danyelle Cristine Marini, brasileira, [REDACTED] farmacêutica, inscrita no CRF/SP sob nº 25.937, portadora da cédula de identidade RG nº [REDACTED] e inscrita no CPF/MF sob o nº [REDACTED] doravante denominado simplesmente CRF-SP e de outro lado **INSTITUTO DONATO DE OFTALMOLOGIA LTDA.**, com nome fantasia "DONATO HOSPITAL DE OLHOS", pessoa jurídica de direito privado, inscrito(a) no CNPJ/MF sob o nº 17.413.469/0001-55, com sede na Avenida Gentil Messias, 270 - Vila Cruz - Poços de Caldas/MG - CEP 37701-528, neste ato representado por seu Presidente, Bruno Guimarães Donato, brasileiro, [REDACTED], portador(a) da Cédula de Identidade RG nº [REDACTED] inscrito(a) no CPF/MF sob o nº [REDACTED] doravante denominado simplesmente COOPERANTE, têm certo e ajustado o presente termo, o qual será regido pelas cláusulas e condições a seguir descritas com inteira submissão às disposições legais que regem a espécie.

CLÁUSULA PRIMEIRA - DO OBJETO

- 1.1. As partes pactuam o presente ACORDO DE COOPERAÇÃO, com a finalidade de o COOPERANTE conceder descontos nos procedimentos realizados pelo hospital, conforme tabela, a qual constitui parte integrante deste acordo.
- 1.2. A previsão do item 1.1 alcança todos os farmacêuticos regularmente inscritos no CRF/SP, os funcionários e estagiários do CRF/SP (sede, sedes e seccionais) e seus dependentes (ascendentes e dependentes).
- 1.3. Não é garantida exclusividade.

CLÁUSULA SEGUNDA – DAS OBRIGAÇÕES DAS PARTES

- 2.1. O CRF-SP se obriga a:
 - a) Divulgar a parceria em todos os seus meios de comunicação, conforme sua conveniência;
 - b) Fiscalizar a correta execução do acordado entre as partes, sem excluir, com isso, a responsabilidade da COOPERANTE pela execução do item 1,1;
 - c) Disponibilizar em seu portal um banner, fornecido pela COOPERANTE, como meio alternativo de propiciar a inscrição dos beneficiários;

Conferido pela Consultoria Jurídica
do CRF-SP

CRF-SP nº 2.752

[REDACTED]
OAB/SP nº 315.339

Rua Capote Valente, 487 • Jd. América • CEP 05409-001 • São Paulo/SP
Tel: (11) 3067-1450 • Fax: (11) 3064-8973 • www.crfsp.org.br • intimacoes@crfsp.org.br





CRF SP
CONSELHO REGIONAL
DE FARMÁCIA
DO ESTADO DE SÃO PAULO



d) Não utilizar a marca – inclusive o logotipo – sem a autorização prévia e por escrito da COOPERANTE.

2.2. A COOPERANTE se obriga a:

- a) Responsabilizar-se integralmente pelo objeto descrito na Cláusula Primeira;
- b) Disponibilizar os meios de contato necessários para execução objeto do presente ajuste, dentre os quais: Telefone: [REDACTED] WhatsApp [REDACTED] site <https://donatoholhos.com/>
- c) Responsabilizar-se pelo pessoal que empregar, direta ou indiretamente, à execução da cláusula primeira, correndo por conta exclusiva da COOPERANTE todas as despesas com este pessoal, decorrentes da legislação trabalhista, previdenciária, securitária ou qualquer outra em vigor, sendo que estes empregados não terão qualquer vínculo empregatício com o CRF/SP;
- d) Não divulgar qualquer informação sigilosa do CRF/SP que por ventura tenha acesso em virtude dessa parceria;
- e) Não utilizar a marca – inclusive o logotipo do CRF/SP-PAF – sem a autorização prévia e por escrito do CRF/SP;
- f) Responsabilizar-se por todos os danos causados a terceiros em decorrência da conduta, culposa ou dolosa, de seus prepostos no exercício dessa parceria;
- g) A instituição compromete-se a se manter regular perante todos os órgãos e entidades em que deva ser inscrita e obter licenças e/ou alvarás de funcionamento, respeitando todas as normas legais inerentes à sua atividade e isentando o CRF-SP de qualquer responsabilidade decorrente desta;
- h) A COOPERANTE tem o direito de alterar os preços de tabela ou condições dos pacotes a qualquer momento, desde que, previamente comunicado ao CRF/SP com antecedência de 10 (dez) dias.

CLÁUSULA TERCEIRA – DA VIGÊNCIA

3.1. O presente instrumento terá validade pelo período de 01 (um) ano a contar da data de assinatura do presente, podendo ser prorrogado, alterado ou adequado, de comum acordo entre as partes, por intermédio de assinatura de termo aditivo.

CLÁUSULA QUARTA – DA RESCISÃO

4.1. O presente ajuste poderá ser rescindido de pleno direito, a qualquer tempo, independente de interpelação judicial ou extrajudicial:

- a) por decisão bilateral: as duas partes, de comum acordo, optam por encerrar a parceria;

Conferido pela Consultoria Jurídica
do CRF-SP

CRF-SP nº 2.752

2

[REDACTED]
OAB/SP nº 315.339

Rua Capote Valente, 487 • Jd. América • CEP 05409-001 • São Paulo/SP
Tel: (11) 3067-1450 • Fax: (11) 3064-8973 • www.crfsp.org.br • intimacoes@crfsp.org.br





- b) por decisão unilateral, mediante denúncia/aviso por escrito da parte interessada, com antecedência mínima de 30 (trinta) dias;
- c) por descumprimento de alguma obrigação prevista na Cláusula Segunda;
- d) por caso fortuito ou força maior.

4.2. Nas obrigações de trato sucessivo, a COOPERANTE se compromete a manter o benefício descrito no item 1.1 e item 2.2, alínea "a" pelo período contratado entre ele e o beneficiário, sem qualquer ônus ou obrigação para o CRF/SP, independente do término desta parceria.

CLÁUSULA QUINTA – DAS DISPOSIÇÕES GERAIS

5.1. Os casos omissos serão tratados pelas partes em conjunto e revoga-se qualquer disposição contrária anterior firmada entre as partes.

5.2. Qualquer tolerância das partes em não exigir o fiel cumprimento dos termos e condições desta parceria, ou no exercício de prerrogativas dela decorrentes, não constituirá novação ou renúncia, tampouco revogará o direito da parte de exigi-las a qualquer tempo.

5.3. As Partes e/ou seus representantes declaram, neste ato, que possuem plenos poderes para celebrar o presente termo, respondendo civil e criminalmente por tal declaração.

5.4. Nenhuma das Partes poderá ceder seus direitos e obrigações decorrentes desta parceria sem o consentimento prévio e por escrito da outra parte.

5.5. O encerramento da parceria, seja pelo término do prazo previsto no item 3.1 ou por alguma das hipóteses da cláusula quarta, cessa as obrigações e direitos estabelecidos no presente termo, sobretudo a possibilidade de utilização das marcas das partes, sob pena de configurar uso indevido e gerar a responsabilização do infrator, com a consequente, obrigação de suportar eventuais indenizações.

CLÁUSULA SEXTA – DO FORO

6.1. As partes elegem desde já a Justiça Federal – Seção Judiciária de São Paulo - como única e competente para dirimir qualquer questão oriunda deste instrumento que não possa ser solucionada administrativamente, com renúncia expressa a qualquer outro, por mais privilegiado que seja.

CLÁUSULA SÉTIMA – DO PORTAL DA TRANSPARÊNCIA

7.1. As partes aqui descritas possuem ciência e desde já concordam que a minuta deste instrumento será divulgada no Portal da Transparência do CRF-SP.

Conferido pela Consultoria Jurídica
do CRF-SP

CRF-SP nº 2.752

3

[Redacted]
OAB/SP nº 315.339

Rua Capote Valente, 487 • Jd. América • CEP 05409-001 • São Paulo/SP
Tel: (11) 3067-1450 • Fax: (11) 3064-8973 • www.crfsp.org.br • intlimacoes@crfsp.org.br



Escaneie a imagem para verificar a autenticidade do documento



CRF SP
CONSELHO REGIONAL
DE FARMÁCIA
DO ESTADO DE SÃO PAULO



E para validade do que ora se pactua, assinam o presente instrumento em 02 (duas) vias de igual teor e forma, para um só e único fim, juntamente com as testemunhas presentes ao ato.

São Paulo, 14 de abril de 2022

[Redacted]
CONSELHO REGIONAL DE FARMÁCIA DO ESTADO DE SÃO PAULO
Dr. Marcelo Polacow Bisson
Presidente

[Redacted]
Dra. Danyelle Cristine Marini
Diretora Tesoureira

[Redacted]
INSTITUTO DONATO DE OFTALMOLOGIA LTDA
Representante

TESTEMUNHAS:

[Redacted]
NOME:

CPF:

[Redacted]
NOME:

CPF:

Folha de Assinaturas:

Acordo de Cooperação firmado entre Conselho Regional de Farmácia do Estado de São Paulo e INSTITUTO DONATO DE OFTALMOLOGIA LTDA em 14 de abril de 2022.

Conferido pela Consultoria Jurídica
do CRF-SP

CRF-SP nº 2.752

4

Rua Capote Valente, 487 • Jd. América • CEP 05409-001 • São Paulo/SP
Tel: (11) 3067-1450 • Fax: (11) 3064-8973 • www.crfsp.org.br • intimacoes@crfsp.org.br

[Redacted]
OAB/SP nº 315.339



Escaneie a imagem para verificar a autenticidade do documento



DONATO
HOSPITAL DE OLHOS



Tabela de Preços - Parceria PJ

Escaneie a imagem para verificar a autenticidade do documento

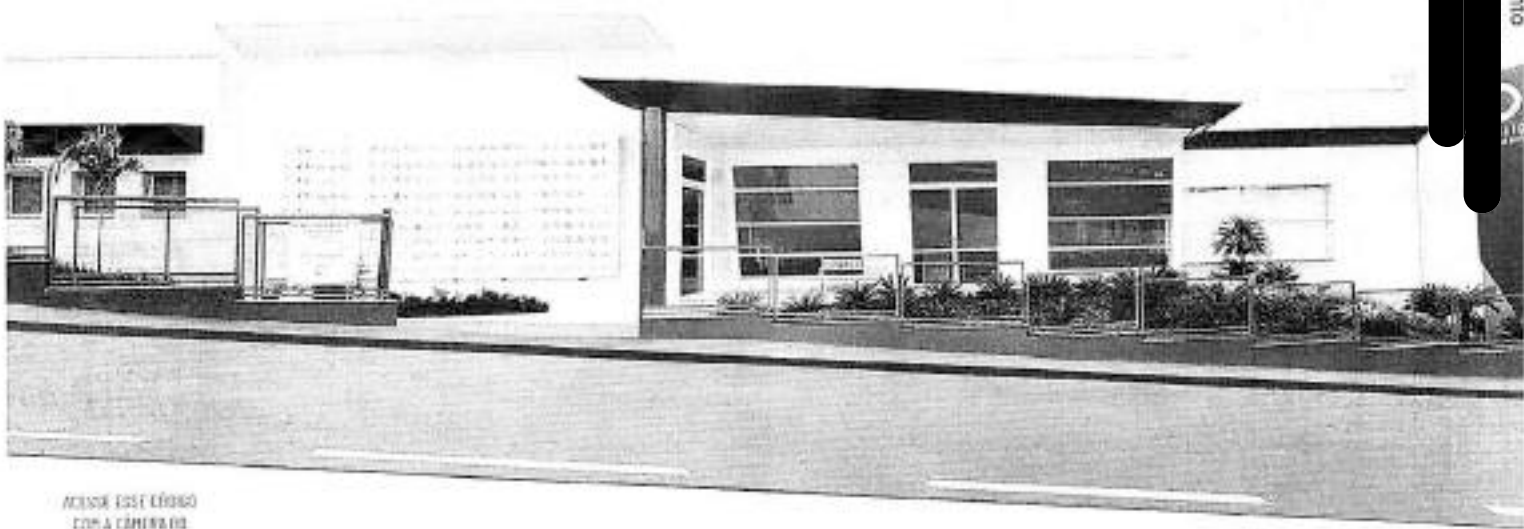

APONTE ESTE CÓDIGO
COM A CÂMERA DO
SEU CELULAR E SAIBA
MÁS SOBRE O DHO.



Para conhecer o Hospital, acesse donatohalhos.com
Para agendamento de consultas
Av. Dental Messian Kitate, 2711, Vila Cruz
Poços de Caldas MG



SELO INTERNACIONAL DE QUALIDADE E SEGURANÇA
ÚNICO HOSPITAL DE OLHOS, FORA DO CANAL
CERTIFICADO COM O SELO DIAMANTE QM





PROCEDIMENTO	VALOR	
	PARTICULAR	ASSOC/SIND/EMPRESA
Consultas (1.01.01.00-4)		
Em consultório (horário normal)	R\$ 330,00	R\$ 190,00
Consulta em Domicílio	R\$ 525,00	R\$ 315,00
Consulta de urgência/emergência (das 19:00 às 07:00/sáb/dom/feriados)	R\$ 475,00	R\$ 285,00
Consulta de urgência/emergência (das 07:00 às 19:00)	R\$ 400,00	R\$ 245,00
Em consultório (horário normal) Anestesiologista	R\$ 210,00	R\$ 130,00
Em consultório (horário normal) Cardiologista	R\$ 210,00	R\$ 130,00
Em consultório (horário normal) Estética	R\$ 200,00	R\$ 120,00
Consulta de Oncologia Ocular	R\$ 420,00	R\$ 420,00
Inter consulta	R\$ 160,00	R\$ 90,00
Consulta sob Sedação	R\$ 1.330,00	R\$ 800,00
Anestesia/Sedação para exames específicos	R\$ 700,00	R\$ 420,00
Anestesia realizada pelo Anestesiologista em atos médicos que não tenham seus portes especialmente previstos ou para as situações de imperativo clínico	R\$ 1.060,00	R\$ 630,00
ECG Convencional	R\$ 55,00	R\$ 35,00
Reabilitações - Sessões (2.01.03.00-0)		
Em consultório (horário normal) - VISÃO SUBNORMAL	R\$ 490,00	R\$ 420,00
Adaptação e treinamento de recursos ópticos para Visão Subnormal (por sessão)	R\$ 490,00	R\$ 420,00
Exercícios de ortóptica (por sessão) - VISÃO SUBNORMAL	R\$ 250,00	R\$ 250,00
Visão subnormal - monocular - SOMENTE CLIMEPE	R\$ 250,00	R\$ 250,00
Teste Ortóptico (Visão sub normal) - binocular	R\$ 250,00	R\$ 250,00
Teste de Teller - binocular	R\$ 250,00	R\$ 250,00
Reabilitação por biofeedback - monocular	R\$ 5.420,00	R\$ 4.215,00
Reabilitação Visual / Auxílios Ópticos Especiais / SEGMENT		
ÓCULOS ESFERO PRISMÁTICO 4/6	R\$ 1.700,00	R\$ 1.460,00
ÓCULOS ESFERO PRISMÁTICO 6/8	R\$ 1.700,00	R\$ 1.460,00
ÓCULOS ESFERO PRISMÁTICO 8/10	R\$ 1.700,00	R\$ 1.460,00
ÓCULOS ESFERO PRISMÁTICO 10/12	R\$ 1.700,00	R\$ 1.460,00
ÓCULOS ESFERO PRISMÁTICO 12/14	R\$ 1.700,00	R\$ 1.460,00
ÓCULOS MICROSCÓPICO +20	R\$ 1.800,00	R\$ 1.545,00
ÓCULOS MICROSCÓPICO +24	R\$ 1.800,00	R\$ 1.545,00
ÓCULOS MICROSCÓPICO +28	R\$ 1.800,00	R\$ 1.545,00
ÓCULOS MICROSCÓPICO +32	R\$ 1.800,00	R\$ 1.545,00
ÓCULOS MICROSCÓPICO +38	R\$ 1.800,00	R\$ 1.545,00
CLIP ON FILTROS MEDICINAIS	R\$ 1.260,00	R\$ 1.080,00
CLIP ON FLARE	R\$ 1.500,00	R\$ 1.285,00
Reabilitação Visual / Auxílios Ópticos Especiais / PROVISTA		
MAX TV	R\$ 1.140,00	R\$ 1.030,00
LUPA DE MÃO COM ILUMINAÇÃO LED 4X	R\$ 745,00	R\$ 675,00
LUPA DE MÃO COM ILUMINAÇÃO LED 6X	R\$ 795,00	R\$ 720,00
TELELUPA 4X	R\$ 790,00	R\$ 715,00
TELELUPA 6X	R\$ 790,00	R\$ 715,00
LUPA TIPO PEDRA 4X	R\$ 515,00	R\$ 465,00
APOIO PARA LEITURA	R\$ 285,00	R\$ 255,00
ÓCULOS 12/14 ARMAÇÃO PADRÃO (12 CM)	R\$ 925,00	R\$ 840,00

Escaneie a imagem para verificar a autenticidade do documento



**EXAMES**

Aberrometria (Wavefront - TOPOLINK) - binocular	R\$ 550,00	R\$ 320,00
Aberrometria OPD - binocular	R\$ 370,00	R\$ 320,00
Análise Comp.de Papila/Fibras Nervosas - binocular	R\$ 550,00	R\$ 440,00
Análise Computadorizada do Segmento Anterior - binocular (PENTACAM)	R\$ 550,00	R\$ 440,00
Angiofluoresceinografia - binocular	R\$ 520,00	R\$ 300,00
Angio OCT	R\$ 770,00	R\$ 440,00
Avaliação de sensibilidade macular - binocular	R\$ 440,00	R\$ 320,00
Avaliação de vias lacrimais (Teste de Shirmer) - binocular	R\$ 110,00	R\$ 60,00
Biometria óptica - binocular	R\$ 440,00	R\$ 260,00
Biometria ultrassônica - binocular	R\$ 340,00	R\$ 190,00
Campimetria computadorizada - binocular	R\$ 240,00	R\$ 140,00
Ceratoscopia computadorizada - binocular	R\$ 300,00	R\$ 170,00
Biópsia de córnea para pesquisa microbiana	R\$ 450,00	R\$ 310,00
Biópsia de córnea para pesquisa oncológica 1 Lesão	R\$ 735,00	R\$ 590,00
Biópsia de córnea para pesquisa oncológica 2 Lesões	R\$ 1.060,00	R\$ 870,00
Citologia de impressão da superfície ocular - Monocular (430,00 Serviço + 520,00 Laboratório SP)	R\$ 950,00	R\$ 890,00
Citologia de impressão da superfície ocular - Binocular (460,00 Serviço + 1.040,00 Laboratório SP)	R\$ 1.500,00	R\$ 1.440,00
Curva tensional diária - binocular	R\$ 315,00	R\$ 180,00
Estéreo-foto de papila - binocular	R\$ 340,00	R\$ 190,00
Exame de motilidade ocular (teste ortóptico) - binocular	R\$ 125,00	R\$ 70,00
Gonioscopia - binocular	R\$ 105,00	R\$ 70,00
Mapeamento de retina (oftalmoscopia indireta) - binocular	R\$ 240,00	R\$ 140,00
Microscopia especular de córnea - binocular	R\$ 420,00	R\$ 230,00
Paquimetria ultrassônica - binocular	R\$ 300,00	R\$ 160,00
Potencial de acuidade visual - binocular	R\$ 170,00	R\$ 90,00
Retinografia (só honorário) binocular	R\$ 340,00	R\$ 190,00
Teste de estereopsia	R\$ 110,00	R\$ 60,00
Teste de Rosa Bengala binocular	R\$ 110,00	R\$ 60,00
Teste de sensibilidade de contraste ou de cores - binocular	R\$ 110,00	R\$ 60,00
Teste do reflexo vermelho em recém nato (teste do olhinho) binocular	R\$ 110,00	R\$ 60,00
Teste e Adaptação de Lentes de Contato - binocular	R\$ 85,00	R\$ 50,00
Teste provocativo para glaucoma - binocular	R\$ 305,00	R\$ 180,00
Tomografia de coerência óptica - binocular	R\$ 550,00	R\$ 440,00
Tomografia de coerência óptica de córnea- binocular	R\$ 550,00	R\$ 440,00
Tonometria - binocular	R\$ 40,00	R\$ 20,00
Triagem de Olho Seco - binocular	R\$ 305,00	R\$ 175,00
Ultrassonografia biomicroscópica (UBM) - monocular	R\$ 285,00	R\$ 160,00
Ultrassonografia diagnóstica - binocular	R\$ 360,00	R\$ 200,00
Curativo Oftalmológico	R\$ 75,00	R\$ 40,00
Vias lacrimais (3.03.13.00-7)		
Cirurgia de glândula lacrimal	R\$ 5.460,00	R\$ 3.100,00
Dacriocistectomia - unilateral	R\$ 4.780,00	R\$ 2.720,00
Dacriocistorrinostomia com ou sem intubação - unilateral c/geral	R\$ 7.405,00	R\$ 4.220,00
Reconstituição de vias lacrimais com silicone	R\$ 5.460,00	R\$ 3.100,00
Fechamento dos pontos lacrimais c/ Plug de Silicone	R\$ 1.260,00	R\$ 730,00
somente o Plug de Silicone	R\$ 630,00	R\$ 420,00
Sondagem das vias lacrimais - com ou sem lavagem c/sedação	R\$ 1.510,00	R\$ 870,00

Escaneie a Imagem para verificar a autenticidade do documento





Pele e Tecido Celular Subcutâneo/Anexos (3.01.00.00-3)		
Enxerto de pele (homoenxerto inclusive)	R\$ 1.105,00	R\$ 500,00
Exérese de lesão/tumor de pele e mucosas	R\$ 1.840,00	R\$ 1.040,00
Exérese de lesão com auto-enxertia	R\$ 3.015,00	R\$ 1.720,00
Exérese de tumor e rotação de retalho músculo-cutâneo	R\$ 3.015,00	R\$ 1.720,00
Exérese e sutura de hemangioma, linfangioma ou nevus (por grupo de até 5 lesões)	R\$ 2.090,00	R\$ 1.200,00
Exérese e sutura de lesões (circulares ou não) com rotação de retalhos cutâneos	R\$ 3.015,00	R\$ 1.720,00
Exérese e sutura simples de pequenas lesões (grupos de até 5 lesões)	R\$ 2.090,00	R\$ 1.190,00
Exérese de tumor benigno, cisto ou fistula	R\$ 2.500,00	R\$ 1.440,00
FACE		
Bloqueio fenólico, alcoólico ou com toxina botulínica por segmento corporal (Blefaroespasma) (R\$830,00 serviço + R\$800,00 Botox)	R\$ 1.630,00	R\$ 1.580,00
BOTOX de 100 (Estético) (R\$400,00 serviço + R\$800,00 produto)	R\$ 1.200,00	R\$ 1.165,00
4.03.22.16-5 - Preenchimento de sulcos faciais/por região/por seringa (sulco naso labial/naso jugal/labial/glabelar/malar/mentoniano) - Cobrar por ampola (ml)		
Restylane Lyft C/ Lido (Preço por seringa) - (R\$700,00 serviço + R\$600,00 produto)	R\$ 1.300,00	R\$ 1.210,00
Restylane Volume 1 ml (Preço por seringa) - (R\$700,00 serviço + R\$600,00 produto)	R\$ 1.300,00	R\$ 1.210,00
Restylane Kysse (Preço por seringa) - (R\$700,00 serviço + R\$600,00 produto)	R\$ 1.300,00	R\$ 1.210,00
Teosyal (Preço por seringa) - (R\$700,00 serviço + R\$600,00 produto)	R\$ 1.300,00	R\$ 1.210,00
Rinomodelação (Usa-se uma seringa) - (R\$ 900,00 serviço + R\$ 600,00 produto)	R\$ 1.500,00	R\$ 1.395,00
Lifting facial com fio de sustentação PDO (Preço Face) - Fio Liso na agulha (10 fios: 0,5 Pack: R\$ 1.045,00 Serviço + R\$ 455,00 Produto)	R\$ 1.500,00	R\$ 1.455,00
Lifting facial com fio de sustentação PDO (Preço Face) - Fio Liso na agulha (20 fios: 1 Pack: R\$1.490,00 Serviço + R\$910,00 Produto)	R\$ 2.400,00	R\$ 2.330,00
Lifting facial com fio de sustentação PDO (Preço Face) - Fio Liso na agulha (30 fios: 1,5 Packs: R\$ 1.635,00 Serviço + R\$ 1.365,00 Produto)	R\$ 3.000,00	R\$ 2.910,00
Lifting facial com fio de sustentação PDO (Preço Face) - Espiculado na cânula (Supercílio - 1 Pack: R\$ 928,00 Serviço + R\$ 572,00 Produto)	R\$ 1.500,00	R\$ 1.455,00
Lifting facial com fio de sustentação PDO (Preço Face) - Espiculado na cânula (Leve - 2 Packs: R\$ 1.456,00 Serviço + R\$ 1.144,00 Produto)	R\$ 2.600,00	R\$ 2.520,00
Lifting facial com fio de sustentação PDO (Preço Face) - Espiculado na cânula (Moderado - 3 Packs: R\$ 1.684,00 Serviço + R\$ 1.716,00 Produto)	R\$ 3.400,00	R\$ 3.300,00
Lifting facial com fio de sustentação PDO (Preço Face) - Espiculado na cânula (Maior - 4 Packs: R\$ 2.312,00 Serviço + R\$ 2.288,00 Produto)	R\$ 4.600,00	R\$ 4.460,00
Lifting facial com fio de sustentação (Preço por Face) - (R\$ 2030,00 serviço + R\$550,00 produto)	R\$ 2.580,00	R\$ 2.050,00
Intradermoterapia para olheira - (R\$ 390,00 serviço + R\$ 10,00 produto)	R\$ 400,00	R\$ 370,00
Bioestimulador de colágeno (R\$ 1.030,00 serviço + R\$ 1.400,00 produto)	R\$ 2.430,00	R\$ 2.260,00
ATENÇÃO: Para Pacotes conceder mais 10% de desconto baseado no valor de Ass/Sind.		
Pálpebra (3.03.01.00-9)		
Abscesso de pálpebra - drenagem	R\$ 610,00	R\$ 265,00
Biópsia de pálpebra	R\$ 860,00	R\$ 265,00
Blefarorrafia	R\$ 1.240,00	R\$ 710,00
Calázio	R\$ 610,00	R\$ 350,00
Cantoplastia lateral (Tarsal Strip com Tree Snip)	R\$ 2.120,00	R\$ 1.210,00
Cantoplastia medial (Tarsal Strip com Tree Snip) unilateral	R\$ 2.120,00	R\$ 1.210,00
Coloboma - com plástica unilateral	R\$ 3.015,00	R\$ 1.720,00
Correção cirúrgica de Ectrópio ou Entrópio - unilateral	R\$ 3.275,00	R\$ 1.880,00
Correção de bolsas palpebrais (por pálpebra) - PEDIR JUNTO C/DERMATO	R\$ 450,00	R\$ 370,00
Dermatocalaze ou Blefarocalaze (por pálpebra)	R\$ 1.375,00	R\$ 1.110,00
Elevação SDOF - PEDIR JUNTO C/ DERMATO	R\$ 450,00	R\$ 370,00
Elevação de Supercílio - pré triquial	R\$ 1.375,00	R\$ 1.110,00



Suspensão de supercílio direta - Castanhares (por supercílio) - PEDIR JUNTO C/DI	R\$ 450,00	R\$ 370,00
Epicanto - correção cirúrgica - unilateral	R\$ 2.655,00	R\$ 1.520,00
Epilação de cílios (diatermo-coagulação)	R\$ 450,00	R\$ 265,00
Fissura palpebral - correção cirúrgica	R\$ 3.100,00	R\$ 1.770,00
Lagoftalmo - correção cirúrgica	R\$ 2.195,00	R\$ 1.260,00
Pálpebra - reconstrução parcial (com ou sem ressecção de tumor)	R\$ 8.725,00	R\$ 4.990,00
Pálpebra - reconstrução total (com ou sem ressecção de tumor) - por estágio	R\$ 9.950,00	R\$ 5.685,00
Ptose palpebral - correção cirúrgica - unilateral	R\$ 3.275,00	R\$ 1.880,00
Taxa Reoperação PTOSE - até 90 dias	R\$ 1.060,00	R\$ 865,00
Ressecção de tumores palpebrais	R\$ 7.075,00	R\$ 2.150,00
Retração palpebral	R\$ 3.760,00	R\$ 2.150,00
Simbléfaro com ou sem enxerto - correção cirúrgica	R\$ 3.760,00	R\$ 2.150,00
Supercílio - reconstrução total	R\$ 3.275,00	R\$ 1.880,00
Sutura de pálpebra	R\$ 3.015,00	R\$ 1.730,00
Tarsorrafia	R\$ 2.035,00	R\$ 1.160,00
Telecanto - correção cirúrgica - unilateral	R\$ 3.360,00	R\$ 1.880,00
Triquíase com ou sem enxerto	R\$ 3.015,00	R\$ 1.720,00
Xantelasma palpebral - exérese - unilateral	R\$ 1.240,00	R\$ 720,00
Conjuntiva (3.03.03.00-1)		
Autotransplante conjuntival	R\$ 1.825,00	R\$ 1.050,00
COLA TISSUCOL	R\$ 915,00	R\$ 700,00
Biópsia de conjuntiva	R\$ 695,00	R\$ 400,00
Crioterapia conjuntival	R\$ 3.130,00	R\$ 1.790,00
Enxerto de membrana amniótica	R\$ 2.760,00	R\$ 1.570,00
Infiltração subconjuntival	R\$ 410,00	R\$ 245,00
Plástica de conjuntiva	R\$ 3.425,00	R\$ 1.960,00
Preparo da membrana amniótica para procedimentos oftalmológicos	R\$ 2.060,00	R\$ 1.180,00
Pterígio - exérese	R\$ 1.595,00	R\$ 920,00
Recobrimento conjuntival	R\$ 2.100,00	R\$ 1.200,00
Reconstituição de fundo de saco	R\$ 2.730,00	R\$ 1.570,00
Sutura de conjuntiva	R\$ 1.260,00	R\$ 720,00
Transplante de limbo	R\$ 2.730,00	R\$ 1.570,00
Tumor de conjuntiva - exérese	R\$ 2.100,00	R\$ 1.200,00
Câmara Anterior (3.03.05.00-4)		
Paracentese da câmara anterior	R\$ 1.945,00	R\$ 1.100,00
Reconstrução da câmara anterior	R\$ 7.520,00	R\$ 4.300,00
Remoção de hifema	R\$ 5.355,00	R\$ 3.060,00
Retirada de corpo estranho da câmara anterior	R\$ 6.040,00	R\$ 3.460,00
Esclera (3.03.08.00-3)		
Biópsia de esclera	R\$ 1.545,00	R\$ 885,00
Enxerto de esclera (qualquer técnica)	R\$ 6.260,00	R\$ 3.580,00
Sutura de esclera	R\$ 3.760,00	R\$ 2.150,00
Bulbo ocular (3.03.09.00-0)		
Enucleação ou evisceração com ou sem implante c/geral	R\$ 7.560,00	R\$ 4.300,00
Injeção retrobulbar	R\$ 1.250,00	R\$ 720,00
Reconstituição de globo ocular com lesão de estruturas intra-oculares	R\$ 10.015,00	R\$ 5.730,00
Íris e Corpo ciliar (3.03.10.00-8)		
Biópsia de íris e corpo ciliar	R\$ 2.500,00	R\$ 1.450,00
Cicloterapia antiglaucomatosa - qualquer técnica	R\$ 3.415,00	R\$ 1.950,00
Cirurgias fistulizantes antiglaucomatosas	R\$ 6.260,00	R\$ 3.580,00
Válvula AHMED	R\$ 5.145,00	R\$ 4.050,00
Cirurgias fistulizantes com implantes valvulares (com EXPRESS)	R\$ 10.815,00	R\$ 6.850,00





PARA LANÇAMENTO		
EX PRESS	R\$ 4.555,00	R\$ 3.270,00
Drenagem de descolamento de coróide	R\$ 4.010,00	R\$ 2.300,00
Fototrabeculoplastia (laser) - monocular	R\$ 580,00	R\$ 340,00
Goniotomia ou trabeculotomia	R\$ 6.825,00	R\$ 3.900,00
Iridectomia (laser)	R\$ 580,00	R\$ 340,00
Iridectomia (cirúrgica)	R\$ 3.380,00	R\$ 1.940,00
Iridociclectomia	R\$ 6.825,00	R\$ 3.900,00
Sinequiotomia (cirúrgica)	R\$ 3.380,00	R\$ 1.940,00
Sinequiotomia (laser) - monocular	R\$ 580,00	R\$ 340,00
Needling (agulhamento)	R\$ 975,00	R\$ 570,00
Córnea (3.03.04.00-8)		
Cauterização de córnea	R\$ 965,00	R\$ 550,00
Ceratectomia superficial - monocular	R\$ 2.050,00	R\$ 1.170,00
Corpo estranho da córnea - retirada	R\$ 1.030,00	R\$ 590,00
Delaminação corneana com fotoablação estromal - LASIK	R\$ 2.890,00	R\$ 1.900,00
Fotoablação de superfície convencional - PRK	R\$ 2.890,00	R\$ 1.900,00
de onda ocular total ou da córnea - Assistência Personalizada (honorários de RGFN)	R\$ 945,00	R\$ 700,00
Taxa de Retoque LASIK/PRK e pós Restor/WF	R\$ 2.260,00	R\$ 1.300,00
Implante de anel intra-estromal	R\$ 4.105,00	R\$ 2.350,00
01 segmento de anel (Incolor)	R\$ 1.995,00	R\$ 1.330,00
02 segmentos de anel (Incolor)	R\$ 3.980,00	R\$ 2.660,00
01 segmento de anel (com Filtro Amarelo)	R\$ 2.730,00	R\$ 1.820,00
02 segmentos de anel (com Filtro Amarelo)	R\$ 5.460,00	R\$ 3.630,00
01 segmento de anel assimétrico	R\$ 3.075,00	R\$ 2.060,00
02 segmentos de anel assimétrico	R\$ 6.155,00	R\$ 4.100,00
01 segmento de anel 320	R\$ 3.075,00	R\$ 2.060,00
01 segmento de anel 325	R\$ 5.975,00	R\$ 3.980,00
Taxa de Complementação por segmento de Anel	R\$ 745,00	R\$ 600,00
Taxa de Complementação por segmento de Anel Assimétrico ou 320	R\$ 1.420,00	R\$ 940,00
Taxa de explante/reposicionamento de anel (após 06 meses)	R\$ 2.260,00	R\$ 1.300,00
Crosslinking - CXL	R\$ 5.010,00	R\$ 2.870,00
Topoplastia a Laser com CXL sequencial	R\$ 10.015,00	R\$ 5.730,00
Topoplastia a Laser	R\$ 5.010,00	R\$ 2.870,00
PTK ceratectomia fototerapêutica - monocular	R\$ 3.760,00	R\$ 2.150,00
Sutura de córnea (com ou sem hérnia de íris)	R\$ 3.130,00	R\$ 1.790,00
Tarsoconjuntivoceratoplastia	R\$ 10.015,00	R\$ 5.730,00
Transplante de Córnea		
Transplante de Cornea - Monocular	R\$ 10.500,00	R\$ 7.500,00
Transplante de Cornea Urgência	R\$ 10.500,00	R\$ -
Transplante de Cornea / Vitrectomia - Monocular	R\$ 16.665,00	R\$ 12.700,00
Transplante de Cornea/ Facectomia - Monocular	R\$ 13.830,00	R\$ 10.220,00
Transplante de Cornea e Cirurgias Fistulizantes (Glaucoma)	R\$ 14.660,00	R\$ 10.900,00
Reoperação de Falência Primária	R\$ 8.925,00	R\$ 7.500,00
Trepano- pago a parte	R\$ 2.100,00	R\$ 1.500,00
Transplante lamelar anterior	R\$ 12.600,00	R\$ 8.000,00
Transplante lamelar posterior	R\$ 13.125,00	R\$ 8.500,00
Protocolo de Exames Pré Operatórios - Transplante de córnea		
Consulta de Avaliação de Transplante	R\$ 290,00	R\$ 180,00
Consulta Cardiologista ou Pré Anestésica	R\$ 200,00	R\$ 120,00
Protocolo de Exames Pós Operatório (Transplante de córnea) - 12 retornos		
Consulta de Avaliação de Transplante	R\$ 180,00	R\$ 180,00





Olhos Secos		
Aplicação de Luz Pulsada(3 sessões)	R\$ 3.085,00	R\$ 2.500,00
Rosa Bengala	R\$ 110,00	R\$ 60,00
Shirmer	R\$ 110,00	R\$ 60,00
Avaliação de Olho Seco (keratograph)	R\$ 305,00	R\$ 175,00
Diagnóstico Triagem de Olhos Secos (Keratograph+Schirmer+Rosa Bengala) "PROMOCIONAL" ATENÇÃO!!! ***SEM DESCONTO À VISTA***	R\$ 290,00	R\$ 290,00
"PROMOCIONAL" (Aplicação de Luz Pulsada - 3 sessões + Keratograph / Schirmer / Rosa Bengala)	R\$ 2.585,00	R\$ 2.585,00
Cristalino (3.03.05.00-0)		
Capsulotomia YAG laser - monocular	R\$ 580,00	R\$ 340,00
Capsulotomia cirúrgica - monocular	R\$ 2.750,00	R\$ 1.570,00
Remoção de pigmentos da lente intra-ocular com yag-laser - monocular	R\$ 580,00	R\$ 340,00
Facectomia com lente intra-ocular com Facoemulsificação	R\$ 5.010,00	R\$ 2.870,00
Facectomia com lente intra-ocular sem Facoemulsificação	R\$ 5.010,00	R\$ 2.870,00
Facectomia sem implante	R\$ 5.010,00	R\$ 2.870,00
Fixação iriana de lente intra-ocular	R\$ 4.010,00	R\$ 2.300,00
Implante refrativo de lente intraocular fática	R\$ 3.540,00	R\$ 2.580,00
LIO ARTISAN AFÁCICA	R\$ 6.250,00	R\$ 4.530,00
LIO ARTISAN FÁCICA	R\$ 7.990,00	R\$ 5.820,00
LIO ARTIFLEX FÁCICA	R\$ 10.215,00	R\$ 7.440,00
LIO ARTIFLEX TÓRICA FÁCICA	R\$ 13.860,00	R\$ 10.100,00
Implante secundário/explante/fixação escleral ou iriana	R\$ 4.000,00	R\$ 2.295,00
LIO -LENTE INTRAOCULAR		
LIO QUADRIFOCAI SINERGY ZFR00 - JJSV	R\$ 8.720,00	R\$ 6.980,00
LIO ASFÉRICA EYHANCE ICB00 - JJSV	R\$ 3.570,00	R\$ 2.860,00
LIO TRIFOCAI TÓRICA TFNT - ALCON	R\$ 9.500,00	R\$ 7.600,00
LIO TRIFOCAI TFNT00 - ALCON	R\$ 8.720,00	R\$ 6.980,00
LIO BIFOCAI TÓRICA J&J	R\$ 6.425,00	R\$ 5.150,00
LIO BIFOCAI J&J	R\$ 5.185,00	R\$ 4.150,00
LIO SYMFONY TÓRICA ZXT00 - JJSV	R\$ 7.500,00	R\$ 6.000,00
LIO SYMFONY ZXR00 - JJSV	R\$ 6.800,00	R\$ 5.440,00
LIO TÓRICA (SN6AT - ALCON / ZCT00 - JJSV)	R\$ 4.570,00	R\$ 3.660,00
LIO ASFÉRICA TECNIS ZCB00 - JJSV	R\$ 3.140,00	R\$ 2.520,00
LIO ESFÉRICA SENSAR AAB00 - JJSV	R\$ 1.200,00	R\$ 960,00
LIO 3 PEÇAS MAG0AC - ALCON	R\$ 1.300,00	R\$ 1.040,00
LIO 3 PEÇAS AR40E - JJSV	R\$ 1.200,00	R\$ 960,00
ASPHINA ZEISS Especial	R\$ 3.140,00	R\$ 2.500,00
LIO ASFÉRICA WF SN60WF - ALCON	R\$ 3.140,00	R\$ 2.520,00
LIO ESFÉRICA COM FILTRO SN60AT - ALCON	R\$ 3.140,00	R\$ 2.520,00
LIO AT ESFÉRICA SA60AT - ALCON	R\$ 1.300,00	R\$ 1.040,00
LIO AKREOS - BAUSCH LOMB	R\$ 3.140,00	R\$ 2.520,00
ANEL CAPSULAR	R\$ 1.070,00	R\$ 820,00
LIO SULCOFLEX MULTIFOCAI TÓRICA	R\$ 7.730,00	R\$ 6.040,00
LIO SULCOFLEX MULTIFOCAI	R\$ 7.140,00	R\$ 5.560,00
LIO SULCOFLEX TÓRICA	R\$ 4.975,00	R\$ 3.890,00
LIO SULCOFLEX ASFÉRICA	R\$ 3.675,00	R\$ 2.975,00
Lentes Rígidas Especiais (Unidade)		
PERMEAFLUOR 92	R\$ 370,00	R\$ 255,00
PER DUPLA FACE	R\$ 925,00	R\$ 705,00
CENTURY XO	R\$ 580,00	R\$ 390,00
MEDICON XO	R\$ 600,00	R\$ 455,00
MEDICON XO HYDRA PEG	R\$ 790,00	R\$ 630,00



MEDICON HR	R\$ 600,00	R\$ 455,00
MEDICON HR HYDRA PEG	R\$ 790,00	R\$ 630,00
ROSE K2	R\$ 1.995,00	R\$ 1.215,00
ROSE K2 HYDRA PEG	R\$ 2.490,00	R\$ 1.990,00
ROSE K XL	R\$ 2.625,00	R\$ 2.025,00
LENTE ESCLERA SG HYDRA PEG	R\$ 3.150,00	R\$ 2.520,00
ZENS LENS/ ESCLERA	R\$ 2.625,00	R\$ 2.225,00
OPTIMUM XC	R\$ 1.315,00	R\$ 1.065,00
OPTIMUM XC HYDRA PEG	R\$ 1.755,00	R\$ 1.400,00
ZENSLENS RC	R\$ 1.575,00	R\$ 1.260,00
PLANEX DK 100	R\$ 1.420,00	R\$ 1.125,00
FOCON ASFÉRICA	R\$ 580,00	R\$ 305,00
FOCON ESFÉRICA	R\$ 370,00	R\$ 200,00
FOCON ASFÉRICA K CERAT	R\$ 820,00	R\$ 475,00
SMART LENS	R\$ 1.210,00	R\$ 810,00
FOCON ESFÉRICA TÓRICA ANTERIOR	R\$ 810,00	R\$ 695,00
FOCON TÓRICA ESFÉRICA	R\$ 650,00	R\$ 375,00
FOCON TÓRICA ASFÉRICA	R\$ 685,00	R\$ 505,00
FOCON BEST FIT K MAX	R\$ 820,00	R\$ 670,00
FOCON EXPERT PROGRESSIV (MULT)	R\$ 1.525,00	R\$ 1.250,00
SOPER SOLOTICA	R\$ 550,00	R\$ 510,00
Lentes Gelatinosas Descartáveis (Caixa)		
PUREVISION 2	R\$ 240,00	R\$ 230,00
ULTRA	R\$ 265,00	R\$ 250,00
AQUA OPTIX	R\$ 285,00	R\$ 270,00
HIDRAGLYDE	R\$ 355,00	R\$ 340,00
OASYS 1 DAY	R\$ 160,00	R\$ 150,00
JHONSON OASYS	R\$ 195,00	R\$ 185,00
BIOFINITY	R\$ 570,00	R\$ 545,00
Lentes Gelatinosas Tórica		
PUREVISION TÓRICA (BL) - (Caixa)	R\$ 475,00	R\$ 450,00
SOFLENS TÓRICA (BL) - (Caixa)	R\$ 370,00	R\$ 320,00
JHONSON TÓRICA - (Caixa)	R\$ 430,00	R\$ 290,00
AIR OPTIX TORICA HYDRAGLYDE	R\$ 495,00	R\$ 470,00
OPTOGEL TORIC (Anual) - (Unidade)	R\$ 625,00	R\$ 575,00
ULTRA TÓRICA (BL) - (Caixa)	R\$ 505,00	R\$ 470,00
SILIDROGEL TÓRICA - (Caixa)	R\$ 520,00	R\$ 470,00
ACUVUE MOIST 1DAY TORICA - (Unidade)	R\$ 505,00	R\$ 470,00
Lentes Gelatinosas Multifocais (Caixa)		
PUREVISION MULTIFOCAL (BL)	R\$ 800,00	R\$ 720,00
SOFLENS MULTIFOCAL (BL)	R\$ 715,00	R\$ 630,00
AIR OPTIX MULTIFOCAL (CIBA)	R\$ 880,00	R\$ 810,00
1 DAY MOIST MULTIFOCAL	R\$ 305,00	R\$ 290,00
ULTRA MULTIFOCAL (BAUSCH)	R\$ 790,00	R\$ 630,00
Lentes Gelatinosas Anuais (Unidade)		
HIDROSOL (DIAMETRO 13,5)	R\$ 525,00	R\$ 470,00
HIDROSOL (DIAMETRO 12,5)	R\$ 525,00	R\$ 470,00
HIDROSOL (DIAMETRO 14,5)	R\$ 525,00	R\$ 470,00
Lentes Gelatinosas Estéticas		
FRESH LOOCK DESCARTÁVEL - (Caixa)	R\$ 250,00	R\$ 200,00
NATURAL LOOCK ANUAL - (Unidade)	R\$ 335,00	R\$ 270,00
NATURAL COLORS ANUAL (Unidade)	R\$ 180,00	R\$ 150,00
OPTYCOLOR MAGIC TOP ANUAL - (Unidade)	R\$ 370,00	R\$ 300,00
HIDROSOL COM PUPILA ANUAL - (Unidade)	R\$ 630,00	R\$ 550,00

**Produtos de Limpeza Para Lentes de Contato (Rígidas / Gelatinosas)**

KIT BOSTON (RÍGIDAS) - Um kit	R\$ 40,00	
Músculos (3.03.11.00-4)		
Biópsia de músculos	R\$ 1.880,00	R\$ 1.080,00
Cirurgia com sutura ajustável	R\$ 5.470,00	R\$ 3.130,00
Estrabismo ciclo vertical/transposição - monocular	R\$ 6.510,00	R\$ 3.730,00
Estrabismo ciclo vertical/transposição - binocular	R\$ 8.465,00	R\$ 4.830,00
Estrabismo horizontal - monocular	R\$ 5.470,00	R\$ 3.130,00
Estrabismo horizontal - binocular	R\$ 7.100,00	R\$ 4.060,00
Injeção de toxina botulínica - monocular	R\$ 3.285,00	R\$ 1.890,00
Corpo vítreo (3.03.07.00-7)		
Biópsia de tumor via pars plana	R\$ 3.380,00	R\$ 1.940,00
Biópsia de vítreo via pars plana	R\$ 2.960,00	R\$ 1.690,00
Endolaser/Endodiatermia	R\$ 2.845,00	R\$ 1.620,00
Implante de silicone intravítreo	R\$ 2.845,00	R\$ 1.620,00
Infusão de perfluocarbono	R\$ 2.845,00	R\$ 1.620,00
Membranectomia EPI ou sub-retiniana	R\$ 2.845,00	R\$ 1.620,00
Retirada de corpo estranho (vítreo)	R\$ 6.015,00	R\$ 3.450,00
Retirada de óleo de silicone via pars plana	R\$ 3.380,00	R\$ 1.940,00
Troca fluido gasosa	R\$ 2.845,00	R\$ 1.620,00
Vitrectomia anterior	R\$ 6.145,00	R\$ 3.520,00
Vitrectomia via pars plana	R\$ 12.980,00	R\$ 7.420,00
Taxa Reoperação Vitrectomia - até 90 dias	R\$ 6.510,00	R\$ 5.260,00
Tratamento Ocular Quimioterápico c/Antiangiogênico (sem medicação)	R\$ 975,00	R\$ 530,00
MEDICAMENTO AVASTIN	R\$ 895,00	R\$ 470,00
MEDICAMENTO LUCENTIS	R\$ 3.130,00	R\$ 2.230,00
MEDICAMENTO EYLIA	R\$ 3.770,00	R\$ 3.040,00
Infusão intravítrea de medicamento anti-inflamatório	R\$ 975,00	R\$ 560,00
MEDICAMENTO Mitomicina	R\$ 265,00	R\$ 190,00
MEDICAMENTO Triancinolona	R\$ 265,00	R\$ 190,00
MEDICAMENTO Vancomicina	R\$ 90,00	R\$ 70,00
MEDICAMENTO Amicacina	R\$ 50,00	R\$ 35,00
Fármaco modulação com anti-angiogênico para retinopatia diabética e obstrução	R\$ 975,00	R\$ 560,00
Implante intravítreo de polímero farmacológico de liberação controlada	R\$ 2.060,00	R\$ 1.180,00
MED: Ozurdex	R\$ 6.015,00	R\$ 4.000,00
Retina (3.03.12.00-0)		
Aplicação de placa radiativa episcleral	R\$ 5.640,00	R\$ 3.220,00
Biópsia de retina	R\$ 3.425,00	R\$ 1.960,00
Exérese de tumor de coróide e/ou corpo ciliar	R\$ 8.200,00	R\$ 4.690,00
Fotocoagulação (laser) - por sessão - monocular	R\$ 580,00	R\$ 340,00
Laser MICROPULSO - monocular	R\$ 820,00	R\$ 670,00
Terapia Fotodinâmica (com Visudyne)	R\$ 1.880,00	R\$ 1.530,00
MED: Visudyne (confirmar valor)	R\$ 10.645,00	R\$ 8.310,00
Infusão de gás expansor	R\$ 2.845,00	R\$ 1.620,00
Pancrioterapia periférica	R\$ 3.380,00	R\$ 1.940,00
Remoção de implante episcleral	R\$ 4.390,00	R\$ 2.500,00
Retinopexia com introflexão escleral	R\$ 12.990,00	R\$ 7.430,00
Retinopexia pneumática	R\$ 3.380,00	R\$ 1.940,00
Retinopexia profilática (criopexia)	R\$ 3.380,00	R\$ 1.940,00
Panfotocoagulação na retinopatia da prematuridade - binocular	R\$ 13.135,00	R\$ 7.510,00
Termoterapia transpupilar	R\$ 8.770,00	R\$ 5.010,00

Escaneie a imagem para verificar a autenticidade do documento





COMBINADOS			
Combinado Dermat + Bolsas - (AO)	R\$	3.655,00	R\$ 2.960,00
Combinado Dermato + Bolsas + Cantoplastia - (AO)	R\$	5.775,00	R\$ 4.170,00
Combinado Dermato + Bolsas + Ptose - (AO)	R\$	6.930,00	R\$ 4.840,00
Combinado Dácrio + Reconstituição de vias	R\$	10.135,00	R\$ 5.770,00
Combinado Pterígio + Autotransplante + Limbo	R\$	5.355,00	R\$ 3.080,00
Combinado Pterígio + Autotransplante	R\$	2.625,00	R\$ 1.510,00
Combinado Ectrópio + Sondagem - (AO)	R\$	8.065,00	R\$ 4.630,00
Combinado Vitrectomia + Facectomia	R\$	15.485,00	R\$ 8.855,00
Combinado Retirada de Óleo de Silicone + Facectomia	R\$	6.700,00	R\$ 3.840,00
Combinado Glaucoma + Facectomia	R\$	8.765,00	R\$ 5.015,00
Combinado Vitre + Implante secundário	R\$	14.980,00	R\$ 8.570,00
Combinado Estrabismo horizontal + vertical - monocular	R\$	9.245,00	R\$ 5.295,00
Combinado Estrabismo horizontal + vertical - binocular	R\$	12.010,00	R\$ 6.860,00
Combinado Tomografias (30% desconto)	R\$	765,00	R\$ 450,00

Escaneie a imagem para verificar a autenticidade do documento



Identificação: [REDACTED]

Página de assinaturas

[REDACTED]
Aparecida Santos
[REDACTED]
Signatário

[REDACTED]
Leandro Pescuma
[REDACTED]
Signatário

[REDACTED]
Danyelle Marini
[REDACTED]
Signatário

[REDACTED]
Marcelo Bisson
[REDACTED]
Signatário

[REDACTED]
Cilmara Franco
[REDACTED]
Signatário

[REDACTED]
Bruno Donato
[REDACTED]
Signatário

HISTÓRICO

- | | |
|-------------------------|--|
| 20 abr 2022
13:25:20 | Aparecida Gonçalves dos Santos criou este documento. (E-mail: [REDACTED] CPF: [REDACTED]) |
| 20 abr 2022
13:25:40 | Aparecida Gonçalves dos Santos (E-mail: [REDACTED] CPF: [REDACTED]) visualizou este documento por meio do [REDACTED] localizado [REDACTED] - Brasil. |
| 20 abr 2022
13:26:20 | Aparecida Gonçalves dos Santos (E-mail: [REDACTED] CPF: [REDACTED]) assinou este documento por meio do [REDACTED] localizado [REDACTED] - Brasil. |
| 20 abr 2022
14:05:22 | Leandro Funchal Pescuma (E-mail: [REDACTED] CPF: [REDACTED]) visualizou este documento por meio do [REDACTED] localizado [REDACTED] - Brasil. |

Escanele a imagem para verificar a autenticidade do documento



Identificação: [REDACTED]

- 20 abr 2022**
14:05:26
Leandro Funchal Pescuma (E-mail: [REDACTED] CPF: [REDACTED]) assinou este documento por meio do [REDACTED] localizado [REDACTED] Brazil.
- 26 abr 2022**
08:32:46
Danyelle Cristine Marini (E-mail: [REDACTED] CPF: [REDACTED]) visualizou este documento por meio do [REDACTED] localizado [REDACTED] Brazil.
- 26 abr 2022**
08:32:54
Danyelle Cristine Marini (E-mail: [REDACTED] CPF: [REDACTED]) assinou este documento por meio do [REDACTED] localizado [REDACTED] Brazil.
- 25 abr 2022**
17:47:35
Marcelo Polacow Bisson (E-mail: [REDACTED] CPF: [REDACTED]) visualizou este documento por meio do [REDACTED] localizado [REDACTED] Brazil.
- 25 abr 2022**
17:47:42
Marcelo Polacow Bisson (E-mail: [REDACTED] CPF: [REDACTED]) assinou este documento por meio do [REDACTED] localizado [REDACTED] Brazil.
- 20 abr 2022**
14:18:32
Cilmara Natalia Franco (E-mail: [REDACTED] CPF: [REDACTED]) visualizou este documento por meio do [REDACTED] localizado [REDACTED] Brazil.
- 20 abr 2022**
14:20:40
Cilmara Natalia Franco (E-mail: [REDACTED] CPF: [REDACTED]) assinou este documento por meio do [REDACTED] localizado [REDACTED] Brazil.
- 27 abr 2022**
07:15:09
Bruno Guimarães Donato (E-mail: [REDACTED] CPF: [REDACTED]) visualizou este documento por meio do [REDACTED] localizado [REDACTED] Brazil.
- 27 abr 2022**
07:15:16
Bruno Guimarães Donato (E-mail: [REDACTED] CPF: [REDACTED]) assinou este documento por meio do [REDACTED] localizado [REDACTED] Brazil.

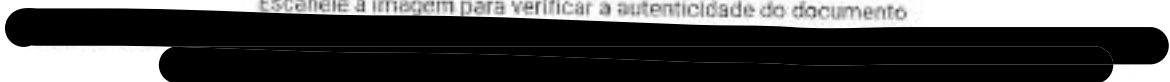



CRF SP
CONSELHO REGIONAL
DE FARMÁCIA
DO ESTADO DE SÃO PAULO



1º ADITIVO AO ACORDO DE COOPERAÇÃO nº 2.752
(CRF-SP nº 2.951)

O **CONSELHO REGIONAL DE FARMÁCIA DO ESTADO DE SÃO PAULO** de um lado, Autarquia Federal, instituído pela Lei Federal nº 3.820/60, com sede na Rua Capote Valente, 487, São Paulo/SP, CEP 05.409-001, inscrito no CNPJ/MF sob o nº 60.975.075/0001-10, neste ato representado por seu Presidente, Dr. Marcelo Polacow Bisson, e por sua Diretora Tesoureira, Dra. Danyelle Cristine Marini, nomeados conforme Deliberação CRF-SP nº 19/2021, doravante denominado simplesmente CRF-SP, e de outro lado **INSTITUTO DONATO DE OFTALMOLOGIA LTDA.**, com nome fantasia "DONATO HOSPITAL DE OLHOS", pessoa jurídica de direito privado, inscrito(a) no CNPJ/MF sob o nº 17.413.469/0001-55, com sede na Avenida Gentil Messias, 270, Vila Cruz, Poços de Caldas/MG, CEP 37.701-528, neste ato representado por seu Presidente, Bruno Guimarães Donato, inscrito(a) no CPF/MF sob o nº [REDAZIDO] doravante denominado simplesmente COOPERANTE, resolvem aditar o contrato em referência, para o fim de:

- 1) Alterar a Cláusula Terceira, prorrogando a vigência do contrato pelo prazo de 01 (um) ano, com início em 14 de abril de 2023 e término em 13 de abril de 2024;
- 2) Ratificar as demais Cláusulas e condições do compromisso originário, aqui não expressamente alteradas ou modificadas.

E por estarem, assim, justas e contratadas, firmam o presente em 2 (duas) vias de igual teor, na presença de 02 (duas) testemunhas abaixo nomeadas e assinadas.

São Paulo, 11 de abril de 2023.

[REDAZIDO]

CONSELHO REGIONAL DE FARMÁCIA DO ESTADO DE SÃO PAULO

Dr. Marcelo Polacow Bisson
Presidente

[REDAZIDO]

Dra. Danyelle Cristine Marini
Diretora Tesoureira

[REDAZIDO]

INSTITUTO DONATO DE OFTALMOLOGIA LTDA.

Representante

[REDAZIDO]

Nome:
CPF nº

[REDAZIDO]

Nome:
CPF nº

Conferido pela Consultoria Jurídica
do CRF-SP

CRF-SP nº 2.951

[REDAZIDO]

Leandro Funchal Pescuma

OAB/SP nº 315.339

Rua Capote Valente, 487 • Jd. América • CEP 05409-001 • São Paulo/SP
Tel: (11) 3067-1450 • Fax: (11) 3064-8973 • www.crfsp.org.br

1



Escaneie a imagem para verificar a autenticidade do documento

Página de assinaturas

[REDACTED]
Aparecida Santos
[REDACTED]
Signatário





[REDACTED]
Leandro Pescuma
[REDACTED]
Signatário

[REDACTED]
Danyelle Marini
[REDACTED]
Signatário

[REDACTED]
Marcelo Bisson
[REDACTED]
Signatário

[REDACTED]
Bruno Donato
[REDACTED]
Signatário

HISTÓRICO

- 12 abr 2023 09:05:08  **Aparecida Gonçalves dos Santos** criou este documento. (E-mail: [REDACTED] CPF: [REDACTED])
- 12 abr 2023 09:05:10  **Aparecida Gonçalves dos Santos** (E-mail: [REDACTED] CPF: [REDACTED]) visualizou este documento por meio do [REDACTED] localizado [REDACTED] Brasil
- 12 abr 2023 09:05:17  **Aparecida Gonçalves dos Santos** (E-mail: [REDACTED] CPF: [REDACTED]) assinou este documento por meio do [REDACTED] localizado [REDACTED] Brasil
- 12 abr 2023 10:19:38  **Leandro Funchal Pescuma** (E-mail: [REDACTED] CPF: [REDACTED]) visualizou este documento por meio do [REDACTED] localizado [REDACTED] Brasil



Escaneie a imagem para verificar a autenticidade do documento

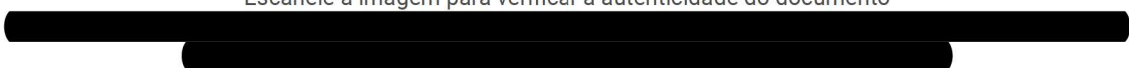

Identificação: [REDACTED]

- 12 abr 2023**
10:20:48  **Leandro Funchal Pescuma** (E-mail: [REDACTED] CPF: [REDACTED]) assinou este documento por meio do [REDACTED] localizado [REDACTED] Brasil
- 12 abr 2023**
16:21:06  **Danyelle Cristine Marini** (E-mail: [REDACTED] CPF: [REDACTED]) visualizou este documento por meio do [REDACTED] localizado [REDACTED] Brasil
- 12 abr 2023**
16:21:10  **Danyelle Cristine Marini** (E-mail: [REDACTED] CPF: [REDACTED]) assinou este documento por meio do [REDACTED] localizado [REDACTED] Brasil
- 12 abr 2023**
16:21:26  **Marcelo Polacow Bisson** (E-mail: [REDACTED] CPF: [REDACTED]) visualizou este documento por meio do [REDACTED] localizado [REDACTED] Brasil
- 12 abr 2023**
16:21:28  **Marcelo Polacow Bisson** (E-mail: [REDACTED] CPF: [REDACTED]) assinou este documento por meio do [REDACTED] localizado [REDACTED] Brasil
- 14 abr 2023**
15:40:19  **Bruno Guimarães Donato** (E-mail: [REDACTED] CPF: [REDACTED]) visualizou este documento por meio do [REDACTED] localizado [REDACTED] Brasil
- 24 abr 2023**
16:24:26  **Bruno Guimarães Donato** (E-mail: [REDACTED] CPF: [REDACTED]) assinou este documento por meio do [REDACTED] localizado em Brasil



Escaneie a imagem para verificar a autenticidade do documento

